

शासकीय तंत्रनिकेतन, अहमदनगर

नागरिकांची सनद 2022 - 23



पत्ता - बुरुडगांव रोड, पत्र पेटी क्रं. 71, अहमदनगर - 414 001

प्रस्तावना

शासकीय तंत्रनिकेतन, अहमदनगर या संस्थेची स्थापना 1990 मध्ये करण्यात आलेली आहे. संस्थेत सदयस्थितीत आठ नियमित पदविका अभियांत्रिकी पदविका अभ्यासक्रम कार्यान्वित आहेत. अहमदनगर जिल्ह्यात व्यावसायिक अभियांत्रिकी शिक्षण देणारी शासकीय तंत्रनिकेतन, अहमदनगर ही एकमेव संस्था आहे. संस्थेतील पदविका अभियांत्रिकी अभ्यासक्रमांना एआयसीटीई, नवी दिल्ली यांची मान्यता आहे. तसेच सदर अभ्यासक्रमांना महाराष्ट्र राज्य तंत्रशिक्षण मंडळाची समकक्षता प्राप्त आहे.

राज्यातील इच्छुक उमेदवारांना तंत्रशिक्षणाच्या व त्याअनुषंगाने रोजगार व स्वरोजगाराच्या संधी उपलब्ध करून देवून राज्याचा आर्थिक व तांत्रिक विकास घडवून आणण्याच्या दृष्टिने संस्था आपले कार्य करीत आहे. संस्थेत विविध प्रकारचे व्यावसायिक अभियांत्रिकी पदविका अभ्यासक्रम शिकविले जातात. या अभ्यासक्रमांद्वारे तसेच विविध कौशल्य विकसन व निरंतर प्रशिक्षण कार्यक्रमांद्वारे औद्योगिक क्षेत्र व व्यावसायिक आस्थापनांना अधिकतम प्रशिक्षित कुशल मनुष्यवळ उपलब्ध करून देण्याकरीता व विद्यार्थ्यांच्या सर्वांगीण विकासाकरीता संस्था कटिबद्ध आहे. जिल्ह्याच्या व राज्याच्या औद्योगिक भरभराटीस संस्थेचा मोठा सहभाग आहे.

नागरिकांची सनद प्रेरणा

प्रत्येक नागरिक संस्थेकरीता महत्वाचा आहे. नागरिक संस्थेवर अवलंबून नसून आपले अस्तित्व नागरिकांमुळे आहे. संस्थेत भेट देणारा प्रत्येक नागरिक संस्थेच्या कामात अडसर नसून संस्थेच्या कार्यप्रणालीचा तो एक भाग आहे, अशी या संस्थेची धारणा आहे.

नागरिकांना सेवा उपलब्ध करून देणे हाच संस्थेचा उदात्त हेतु आहे. संस्थेने त्यांना सेवा उपलब्ध करून देणे म्हणजे नागरिकांना उपकृत करणे नव्हे तर ते आपणास सेवा उपलब्ध करून देण्याची सुसंधी उपलब्ध करून देत आहेत. त्यातूनच गुणवत्ता वाढ तसेच क्षमता विस्तार होवून आपल्या कार्यप्रणालीचा विकास होतो या भावनेने प्रेरित होवून संस्थेने नागरिकांची सनद तयार केलेली आहे.

संस्थेचा तपशिल

दर्जा	शासकीय शैक्षणिक अभियांत्रिकी पदविका संस्था
स्थापना	1990
संस्थाप्रमुख / प्राचार्य	श्री. बाळासाहेब मारुती कर्डिले
संस्थेचा पत्ता	बुरुडगांव गांव, पत्र पेटी क्र. 71, अहमदनगर
दुरध्वनी क्रमांक	0241 - 2346192
ई - मेल	principal.gpahmednagar@dtmaharashtra.gov.in
संकेतस्थळ	www.gpnagar.ac.in
रेल्वे स्टेशन पासून अंतर	03 कि.मी.
बसस्थानकापासून अंतर	0.5 कि.मी. (माळीवाडा बसस्थानक, अहमदनगर)

संस्थेच्या कामकाजाची वेळ

शासकीय / सार्वजनिक सुट्यांचे दिवस वगळून संस्थेच्या कामकाजाची वेळ खालीलप्रमाणे आहे.

अ.क्र.	तपशिल	वेळ
1	कार्यालयीन कामकाज	सकाळी 09.45 ते सायंकाळी 5.45
2	शैक्षणिक कामकाज	सकाळी 09.45 ते सायंकाळी 5.45

नोडल ऑफीसर

अ.क्र.	अधिका-याचे नाव व पदनाम	संपर्क दुरध्वनी	ई - मेल
1	श्रीमती शारदा सुधाकर सुपेकर, प्रबंधक	9763778492	jsupekar77@gmail.com

उदीष्टे

राष्ट्राच्या सामाजिक आणि आर्थिक भरभराटीसाठी कौशल्यावर आधारीत दर्जेदार तांत्रिक शिक्षण देण्यामध्ये उत्कृष्ट बनणे.

ध्येय

विद्यार्थ्यांना तांत्रिक शिक्षण देणे आणि उदयोगांच्या व्यावसायिक गरजा पूर्ण करण्यासाठी आवश्यक कौशल्य मिळविण्यासाठी विद्यार्थ्यांना सक्षम करणे, विद्यार्थ्यांमध्ये उदयोजकतेसाठी आवश्यक त्या गुणांचा विकास करणे तसेच विद्यार्थ्यांमध्ये मानवी जीवनमुल्ये रुजवणे.

घोषवाक्य

संस्थेची प्रशासकीय संरचना (Organization Structure)

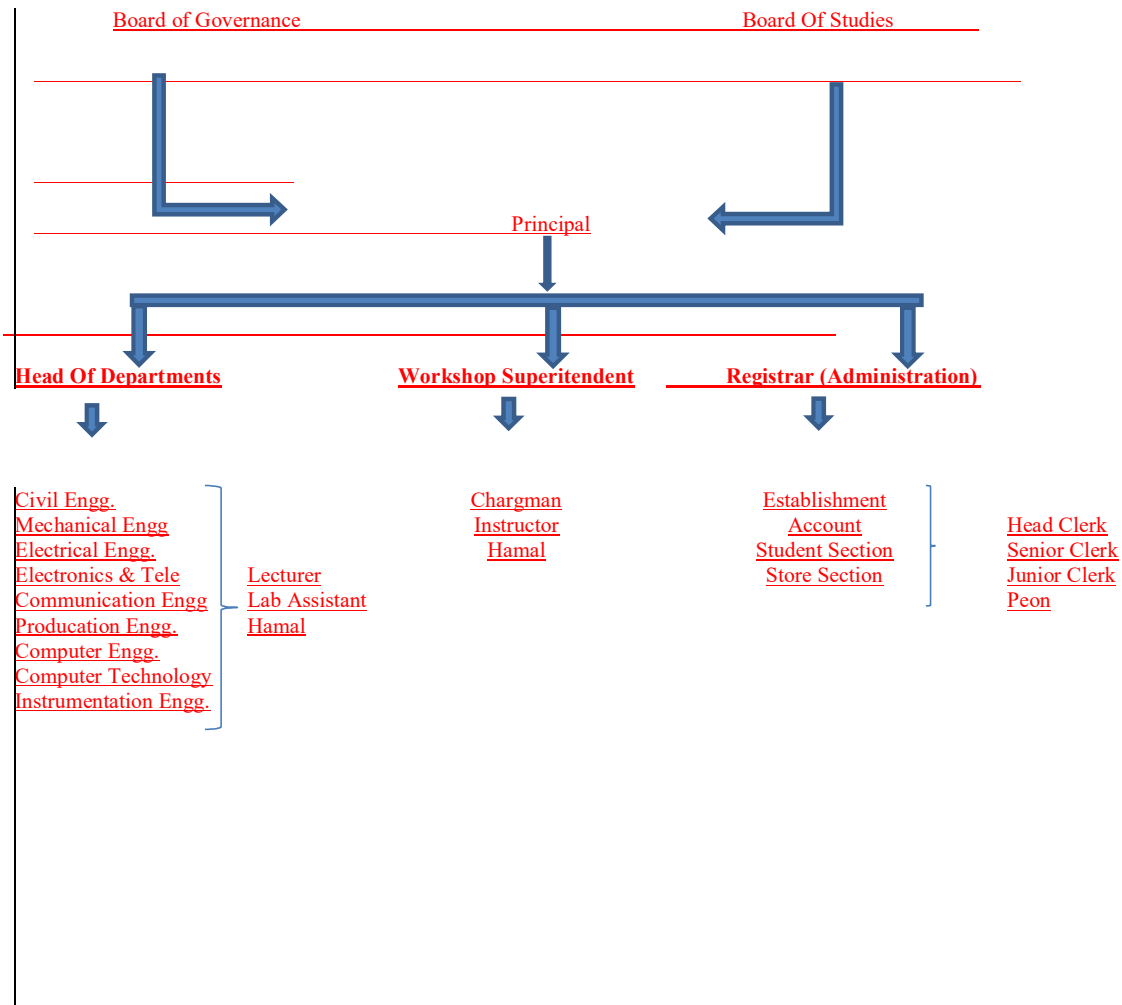

संस्थेत उपलब्ध पदविका अभ्यासक्रम

प्रथम पाळी-

अ.क्र.	अभ्यासक्रमाचे नाव	अभ्यासक्रम सुरु झाल्याचे वर्ष	प्रवेशक्षमता	कालावधी
1	स्थापत्य अभियांत्रिकी पदविका	1990	60	3 वर्ष
2	यंत्र अभियांत्रिकी पदविका	1990/ 2007 *	120	3 वर्ष
3	अणुविद्युत अभियांत्रिकी पदविका	1995	60	3 वर्ष
4	उपकरणीकरण अभियांत्रिकी पदविका	1995	40	3 वर्ष
5	संगणक तंत्रज्ञान	2005	60	3 वर्ष
6	उत्पादन अभियांत्रिकी पदविका	2013	60	3 वर्ष
7	विद्युत अभियांत्रिकी पदविका	2014	60	3 वर्ष
8	संगणक अभियांत्रिकी पदविका	2017	60	3 वर्ष

टिप - प्रवेश नियमावलीनुसार वरील अभ्यासक्रमांना 03 जागा प्रत्येकी TFWS योजनेतर्गत अतिरिक्त प्रवेश देण्यात येतात.

संस्थेतील पदविका अभियांत्रिकी अभ्यासक्रमाची प्रवेश पध्दती व किमान शैक्षणिक पात्रता

प्रथम वर्ष / प्रथम सत्राकरीता पदविका अभ्यासक्रमाकरीता प्रवेश पध्दती	महाराष्ट्र शासन, तंत्र शिक्षण संचालनालय, मुंबई यांच्या प्रवेश नियमावलीनुसार केंद्रीय प्रवेश पध्दती अन्वये
द्वितीय वर्ष / तृतीय सत्राकरीता पदविका अभ्यासक्रमाकरीता प्रवेश पध्दती	महाराष्ट्र शासन, तंत्र शिक्षण संचालनालय, मुंबई यांच्या प्रवेश नियमावलीनुसार केंद्रीय प्रवेश पध्दती अन्वये

किमान शैक्षणिक पात्रता

प्रथम सत्र /प्रथम वर्ष प्रवेशाकरीता किमान पात्रता	महाराष्ट्र राज्य माध्यमिक व उच्च माध्यमिक शिक्षण मंडळ वा इतर समकक्ष मंडळाची इयत्ता 10 वी (SSC) गणित (कोड नं. 91), विज्ञान व इंग्रजी भाषेसह उत्तीर्ण असणे आवश्यक आहे.
प्रवेश जाहीरात / अधिसूचना	इयत्ता 10 वी परीक्षेचा निकाल जाहीर झाल्यानंतर अपेक्षित कालावधी जून / जुलै महिन्यात स्थानिक व राज्यस्तरीय वर्तमानपत्र, संचालनालयाचे संकेतस्थळावर प्रकाशित केली जाते. संचालनालयाचे संकेतस्थळ - www.dtemaharashtra.gov.in
द्वितीय वर्ष / तृतीय सत्र - प्रवेशाकरीता किमान पात्रता	महाराष्ट्र राज्य माध्यमिक व उच्च माध्यमिक शिक्षण मंडळ वा इतर समकक्ष मंडळाची इयत्ता 12 वी विज्ञान, 12 वी विज्ञान तांत्रिक /व्यावसायिक विषयासह किमान 35 टक्के गुणांसह उत्तीर्ण असणे आवश्यक आहे. (HSC Science / HSC Science with Technical / Vocatloh subject) गणित, इंग्रजी भाषेसह उत्तीर्ण असणे आवश्यक आहे. अथवा इयत्ता 12 वी किमान कौशल्य तांत्रिक व्यावसायिक अभ्यासक्रम (MCVC) किमान 35 टक्के गुणांसह उत्तीर्ण असणे आवश्यक आहे. अथवा दोन वर्ष कालावधीचा औद्योगिक प्रशिक्षण संस्थेचा (ITI/ITI (COE)) नियमित अभ्यासक्रम किमान 35 टक्के गुणांसह उत्तीर्ण असणे आवश्यक आहे. टिप - उपरोक्त दोन्ही अभ्यासक्रम पूर्ण करणारे विद्यार्थी 10 वी गणित, विज्ञान व इंग्रजी भाषेसह उत्तीर्ण असणे आवश्यक आहे.
प्रवेश जाहीरात /अधिसूचना	इयत्ता 12 वी परीक्षेचा निकाल जाहीर झाल्यानंतर अपेक्षित कालावधी जून / जुलै महिन्यात स्थानिक व राज्यस्तरीय वर्तमानपत्र, संचालनालयाचे संकेतस्थळावर प्रकाशित केली जाते. संचालनालयाचे संकेतस्थळ - www.dtemaharashtra.gov.in
शैक्षणिक शुल्क व परतावा	महाराष्ट्र राज्य तंत्र शिक्षण संचालनालयाचे संबंधित शैक्षणिक वर्ष प्रवेश नियमावलीतील नमुद केल्याप्रमाणे
फी सवलत व शिष्यवृत्ती योजना	महाराष्ट्र राज्य तंत्र शिक्षण संचालनालयाचे नियमानुसार सर्व पात्र मागासवर्गीय, अल्पसंख्यांक, आर्थिक दृष्ट्या मागासवर्गीय, प्राथमिक / माध्यमिक शिक्षक, माजी सैनिक पाल्य इ. (टिप - मागासवर्गीय संवर्गाकरीता उपलब्ध असलेल्या सवलती फक्त महाराष्ट्र राज्यातील विद्यार्थ्यांकरीता मर्यादित आहेत.)
परीक्षा प्रमाणपत्र अदा करणारे मंडळ	महाराष्ट्र राज्य तंत्र शिक्षण परीक्षा मंडळ

पदविका अभ्यासक्रमास प्रवेश मिळण्याकरीता आवश्यक प्रमाणपत्रे

अ.क्र.	विद्यार्थ्यांचा प्रकार	आवश्यक प्रमाणपत्रे
01	सर्व प्रकारचे विद्यार्थी	<p>1. इयत्ता 8 वी, 9 वी उत्तीर्ण झाल्याचे संबंधित शाळेचे गुणपत्रक (Marksheet)</p> <p>2. इयत्ता 10 वी (SSC) परीक्षा गुणपत्रक (Marksheet)</p> <p>3. इयत्ता 10 वी नंतर शाळा सोडल्याचा दाखला (L.C.)</p> <p>4. विद्यार्थी इयत्ता 12 वी (HSC/MCVC) उत्तीर्ण असल्यास संबंधित परीक्षेचे गुणपत्रक व त्यानंतरचा शाळा सोडल्याचा दाखला</p> <p>5. भारतीय राष्ट्रीयत्व प्रमाणपत्र (Indian Nationality Certificate)</p> <p>टिप - अर्ज करतांना भारतीय राष्ट्रीयत्व प्रमाणपत्र उपलब्ध नसल्यास त्याऐवजी खालील दाखले/प्रमाणपत्रे स्विकारण्यात येतात.</p> <ol style="list-style-type: none"> 1. भारतीय नागरिकत्वाची नोंद असलेला शाळा सोडल्याचा दाखला 2. विद्यार्थ्यांच्या नावाचा भारतीय पासपोर्ट 3. विद्यार्थ्यांचा जन्म दाखला
02	विद्यार्थ्यांचे माता/पिता केंद्र शासन / भारत सरकारच्या अंगीकृत व्यवसाय आस्थापनात नोकरी करित असल्यास	अ.क्र. 1 मधील नमुद केलेली प्रमाणपत्रे अधिक विद्यार्थ्यांचे माता /पिता, केंद्र शासन/पुरस्कृत व्यवसाय आस्थापनेवर काम करित असल्याची व सध्या महाराष्ट्रात नियुक्त असल्याबाबतचे विहित नमुन्यातील प्रमाणपत्र
03	मागासवर्गीय विद्यार्थी अ) अनुसुचित जाती व जमाती (SC & ST)	अ.क्र. 1 मधील नमुद केलेली प्रमाणपत्रे अधिक विद्यार्थ्यांच्या नावाचा जातीचा दाखला (Cast Certificate)
	ब) भटक्या विमुक्त जाती व जमाती / इतर मागासवर्गीय /विशेष मागासवर्गीय (VJ/DT,NT (A), NT (B),NT (C), NT (D), OBC/SBC)	अ.क्र. 1 मधील नमुद केलेली प्रमाणपत्रे अधिक अ. विद्यार्थ्यांच्या नावाचा जातीचा दाखला (Cast Certificate) ब. प्रधिकृत अधिका-यांनी त्या वर्षाकरीता निर्गमित केलेले नॉन क्रिमीलेअर सर्टीफीकेट टिप - फी सवलत व शिष्यवृत्तीचे फायदे मिळण्याकरीता सर्व मागासवर्गीय विद्यार्थ्यांना समाजकल्याण विभाग/आदीवासी आयुक्तालय महाराष्ट्र शासनाचे जात वैधता प्रमाणपत्र (Caste Validity Certificate) सादर करावे लागेल.
04	आर्थिक मागासवर्गीय विद्यार्थी अ. पालकाचे उत्पन्न रुपये 1 लाख पेक्षा कमी असलेले विद्यार्थी पात्र	अ.क्र. 1 मधील नमुद केलेली प्रमाणपत्रे अधिक अ) मा. तहसीलदार यांना निर्गमित केलेला पालकाचा उत्पन्नाचा दाखला (Income Certificate)
	ब. टयुशन फी वेव्हर स्कीम (TFWS) या योजनेतर्गत प्रवेश घेतु इच्छिणा-या विद्यार्थी पालकाचे उत्पन्न रुपये 6.00 लाख पेक्षा कमी असलेले विद्यार्थी पात्र	अ.क्र. 1 मधील नमुद केलेली प्रमाणपत्रे अधिक अ) मा. तहसीलदार यांना निर्गमित केलेला पालकाचा उत्पन्नाचा दाखला (Income Certificate)

05	धार्मिक अल्पसंख्याक विद्यार्थी (मुस्लीम, बौध्द, ख्रिचन, शिख , पारशी व जैन धर्मिय)	अ.क्रं. 1 मधील नमुद केलेली प्रमाणपत्रे अधिक संबंधित धर्माचे प्रमाणपत्र किंवा धर्माची नोंद असलेला शाळा सोडल्याचा दाखला
06	अपंग विद्यार्थी	अ.क्रं. 1 मधील नमुद केलेली प्रमाणपत्रे अधिक मा. जिल्हा शल्यचिकीत्सक /मा. संचालक अ. भा. अपंग संस्था, मुंबई यांचे प्रमाणपत्र
07	सैनिक आणि माजी सैनिकाचे पाल्य (Defence Service) अ. माजी सैनिक (Ex - Serviceman)	अ.क्रं. 1 मधील नमुद केलेली प्रमाणपत्रे अधिक विहित नमुन्यातील संरक्षण दलात सेवा केल्याचे प्रमाणपत्र व महाराष्ट्राचे रहीवासी असल्याचे प्रमाणपत्र (Domicile Certificate)
	ब. संरक्षण सेवेत असलेले (Active Defence Service)	अ.क्रं. 1 मधील नमुद केलेली प्रमाणपत्रे अधिक संरक्षण दलात सेवा करीत असल्याचे प्रमाणपत्र व पालक महाराष्ट्राचे रहीवासी असल्याचे प्रमाणपत्र (Domicile Certificate)
	क. संरक्षण सेवेत असलेले परंतु महाराष्ट्राचे रहीवासी नसलेले (Active Defence Serviceman Non Domiciled)	अ.क्रं. 1 मधील नमुद केलेली प्रमाणपत्रे अधिक संरक्षण दलात सेवा करीत असल्याचे प्रमाणपत्र व पालक महाराष्ट्राचे सेवा करीत असल्याचे प्रमाणपत्र

टिप - अ.क्रं. 2,4,6,7 करीता प्रमाणपत्राचे नमुने (Proforma) संबंधित वर्षाच्या प्रवेश नियमावलीत पुस्तीके सोबत पुरविण्यात येतात

इतर सेवा व सुविधा

संस्थेत खालीलप्रमाणे इतर सेवा व सुविधा उपलब्ध करून देण्यात येतात.

अ.क्रं.	सेवा व सुविधा प्रकार	कालावधी
1	तांत्रिक चाचणी व सल्लागार सेवा विभागात चाचणीकरीता प्राप्त झालेल्या अर्जाच्या अनुक्रमाने चाचणी सेवा	तांत्रिक चाचणी व सल्लागार सेवेच्या आवश्यकतेनुसार चाचणीचे प्रमाणपत्र चाचणी पुर्ण झाल्यानंतर 3 दिवसात उपलब्ध करून देण्यात येतात

संस्थेत कार्यरत असलेल्या विभागप्रमुखांची यादी

अ.क्र.	विभागाचे नाव	विभागप्रमुखाचे नाव	संपर्क दुरध्वनी/ मोबाईल क्रमांक	ई -मेल
01	प्राचार्य / संस्थाप्रमुख	श्री. बाळासाहेब मारुती कर्डोले	9422965528	kardile_instru@yahoo.com
02	उपकरणीकरण	श्री. बाळासाहेब मारुती कर्डोले	9422965528	kardile_instru@yahoo.com
03	विद्युत	डॉ. बाबासाहेब चिमाजी खरबस	8796068906	bckharbas2001@gmail.com
04	संगणक अभि.	श्री. सुधीर दत्तात्रय मुळे	9881209291	muleysudhir@gmail.com
05	अणुविद्युत व दुरसंचार	श्री. ज्ञानेश्वर दिनकर अहिरराव	9422221177	ddahirrao@gmail.com
06	संगणक तंत्रज्ञान	श्री. सुधीर दत्तात्रय मुळे	9881209291	muleysudhir@gmail.com
07	यंत्र (प्रभारी)	श्री. रावसाहेब मादा माने	9422961726	rmmame3@rediffmail.com
08	उत्पादन (प्रभारी)	श्री. शिवाजी गोविंदराव बडेकर	9421335290	sgbgovtpoly@gmail.com
09	स्थापत्य/ उपयोजित यंत्र (प्रभारी)	श्री. आदीनाथ मारुतीराव लवांडे	9890948519	am_lawande@rediffmail.com
10	विज्ञान व मानव्यशास्त्र (प्रभारी)	राजेंद्र बाळकृष्ण बोरुळकर	9423346929	Raj.borulkar@gmail.com
11	कर्मशाळा (प्रभारी)	श्री. दादाभाउ बबन करंजुले	8975551555	karanjule.dada@gmail.com
12	प्रशिक्षण व आस्थापना विभाग (प्रभारी)	श्री. शिवाजी गोविंदराव बडेकर	9421335290	sgbgovtpoly@gmail.com
13	ग्रंथालय (प्रभारी)	श्री. योगेश मनोहर दांदळे	9404740364	Dyogesh2311@gmail.com
14	कार्यालय प्रमुख	श्रीमती शारदा सुधाकर सुपेकर, प्रबंधक	9763778492	jsupekar77@gmail.com
15	वसतिगृह (मुलांचे)	श्री. सुजय दिलीप डुबल	8446760345	sujoydubal@gmail.com
16	वसतिगृह (मुलींचे)	श्रीमती संगिता आविनाश भोसले (चव्हाण)	8180079812	sangita.chavan11@gmail.com
17	भांडार विभाग	श्री. दादाभाउ बबन करंजुले	8975551555	karanjule.dada@gmail.com

नागरिक व उपभोक्ता तपशिल -

1. संस्थेत नियमित पदविका अभ्यासक्रमास प्रवेश घेवु इच्छिणारे विद्यार्थी / उमेदवार व त्यांचे पालक
2. प्रशिक्षित व कुशल मनुष्यवळाची आवश्यकता असलेल्या उद्योग, औद्योगिक संस्था व व्यावसायिक आस्थापना.
3. तांत्रिक सेवा व सल्ला आवश्यक असलेले समाजातील उपभोक्ता व उद्योजक, शासकीय व अशासकीय आस्थापना.
4. तंत्रशिक्षण क्षेत्रात कार्यरत असलेल्या संस्था, शिक्षक, शिक्षकेतर कर्मचारी, व्यवस्थापक, प्रशासक ई.
5. तंत्र शिक्षणाची धोरणे ठरविणा-या विविध प्राधिकृत समित्या, परीक्षा मंडळे, स्वायत्त संस्था.

जलद समस्या तक्रार निवारण व समाधान यंत्रणा संपर्क -

संस्थेतील कामकाजासंबंधात नागरिकांच्या अडचणी, समस्या, व त्यांच्या कारणांचे जलदगतीने निराकरण करण्याकरीता खाली नमुद अधिका-यांशी संपर्क साधावा.

श्री. बाळासाहेब मारुती कर्डिले,

दुरध्वनी क्रमांक - 0241 -2346192

ई - मेल - 1. principal.gpahmednagar@dtmaharashtra.gov.in

2. office.gpahmednagar@dtmaharashtra.gov.in

नागरिक व उपभोक्त्याकडून संस्थेच्या अपेक्षा -

1. संस्थेतील अभ्यासक्रमांना व पुरक उपक्रमांना सकारात्मक प्रतिसाद.
2. अभ्यासक्रमांकरीता उपलब्ध असलेल्या सोयी व सुविधांचा फायदा घेण्यास आवश्यक असलेले अर्ज, माहिती विहित पध्दतीने व वेळेत पुरविणे. उदा. प्रवेश अर्ज, फी माफी व शिष्यवृत्ती अर्ज, जात वैधता प्रमाणपत्र, आधार क्रमांक, बँक खाते क्रमांक, परीक्षा अर्ज व इतर प्रकारचे सोयी, सेवा व सुविधा प्राप्त होणेबाबतचे अर्ज व माहिती
3. संस्थेमार्फत पुरविल्या जाणा-या सोयी व सुविधा प्राप्त करून घेत असतांना संयम पाळून संविधानिक व अपिलिय मार्गाचा अवलंब करणे.
4. शहाराच्या / जिल्हयाच्या विकासाकरीता संस्थेच्या माध्यमातून राबविल्या जाणा-या विविध उपक्रमांत सक्रिय सहभाग.

शासकीय तंत्रनिकेतन, अहमदनगर

नागरिकांची सनद

सन 2022 - 23 प्रवेशासंबंधीचा तपशिल

अ.क्र.	तपशिल	कालावधी
01	प्रवेशाकरीता ऑनलाईन नोंदणी करणे करीता संकेतस्थळ www.dtemaharashtra.gov.in नोंदणी शुल्क खुला प्रवर्ग - 400/- मागासवर्गीय प्रवर्ग - 300/- (SC/ST/WJ/DT/NT-A/NT-B/NT-C/NT-D/OBC/SBC/HANDICAP BELONGING FROM MAHARASHTRA STATE ONLY)	नोंदणी शुल्क क्रेडिट कार्ड / डेबिट कार्ड/नेट बँकींग व्दारे प्रवेश अधिसूचनेत दिलेल्या दिनांकापासुन अदा करणे आवश्यक आहे. इतर कोणत्याही प्रकारे नोंदणी शुल्क अदा करण्यास परवानगी नाही. प्रथम वर्ष व थेट व्दितीय वर्ष अभियांत्रिकी पदविका अभ्यासक्रमास सदर नोंदणी शुल्क भरुन प्रवेशाकरीता नोंदणी करणे बंधनकारक आहे.
02	प्रथम वर्ष अभियांत्रिकी पदविका अभ्यासक्रम प्रवेश अर्ज करण्याचा कालावधी	02.06.2022 ते 11.08.2022
03	अंतिम गुणवत्ता यादी प्रदर्शित करण्याचा दिनांक	18.08.2022
04	प्रवेश प्रक्रिया केंद्रिय प्रवेश प्रक्रियेनुसार कॅंप राउंड I, II , III नुसार	26.08.2022 ते 22.09.2022
05	प्रवेश प्रक्रियेचा अंतिम दिनांक	29.09.2022
06	थेट व्दितीय वर्ष अभियांत्रिकी पदविका अभ्यासक्रम प्रवेश अर्ज करण्याचा कालावधी	10.06.2022 ते 12.08.2022
07	अंतिम गुणवत्ता यादी प्रदर्शित करण्याचा दिनांक	19.08.2022
08	प्रवेश प्रक्रिया केंद्रिय प्रवेश प्रक्रियेनुसार कॅंप राउंड I, II , III नुसार	21.08.2022 ते 23.09.2022
09	प्रवेश प्रक्रियेचा अंतिम दिनांक	29.09.2022
10	शैक्षणिक शुल्क - 2022 -23 अभियांत्रिकी पदविका अभ्यासक्रम खुला प्रवर्ग -	शिक्षण शुल्क /टयुशन फी - रु. 6000/- प्रति वर्ष विकास शुल्क/ डेव्हलपमेंट शुल्क - रु. 1000/- प्रति वर्ष इतर शुल्क - रु. 750/- प्रति वर्ष केंद्रिय प्रवेश फेरीच्या दिनांकानुसार प्रवेश घेतांना सदर शुल्क भरणे आवश्यक आहे.
	शैक्षणिक शुल्क - 2022 -23 अभियांत्रिकी पदविका अभ्यासक्रम आरक्षित प्रवर्ग -	शिक्षण शुल्क /टयुशन फी - रु. निरंक विकास शुल्क/ डेव्हलपमेंट शुल्क - रु. 1000/- प्रति वर्ष इतर शुल्क - रु. 750/- प्रति वर्ष केंद्रिय प्रवेश फेरीच्या दिनांकानुसार प्रवेश घेतांना सदर शुल्क भरणे आवश्यक आहे.
11	फी सवलत व शिष्यवृती ची माहीती उपलब्ध करुन देणे	15 दिवस 1.फी सवलत मिळण्यास संबंधित विभागाचा अर्ज विहित पध्दतीत व विहित मुदतीत भरुन देणे आवश्यक आहे. उदा. समाज कल्याण, आदीवासी विकास, जिल्हा परीषद, जिल्हा सैनिक बोर्ड, अल्पसंख्याक विभाग, आर्थिकदृष्ट्या मागास वैगेरे 2.शाहु महाराज शुल्कप्रतिपूर्ती योजना (आर्थिकदृष्ट्या मागास

		विद्यार्थ्यांकरीता) 3.डॉ. पंजाबराव देशमुख वसतिगृह निर्वाह भत्ता योजना (अल्प भुधारक, नोंदणीकृत मंजुर यांचे पाल्याकरीता) उत्पन्न मर्यादा - रु. 8 लाख (DTE Web Protal- www.dtemaharashtra.gov.in, E- Scholarship, Maha DBT Portal
12	फि परतावा प्रवेश नियमावली 2022 - 23 मध्ये नमुद केल्याप्रमाणे अर्ज सादर केल्यानंतर	15 दिवस
13	संस्थास्तरावरील विविध प्रमाणपत्रे उपलब्ध करुन देणे	1 आठवडा (7 दिवस)
14	शैक्षणिक सत्र कालावधी (सम/विषम)	किमान 75 दिवस (सुटीचे दिवस वगळुन)
15	परीक्षा कालावधी	महाराष्ट्र राज्य तंत्र शिक्षण परीक्षा मंडळाच्या वेळापत्रकानुसार
16	परीक्षा निकाल	महाराष्ट्र राज्य तंत्र शिक्षण परीक्षा मंडळाच्या वेळापत्रकानुसार
17	संस्थास्तरावरील अति तातडीची प्रकरणे	त्याच दिवशी किंवा 01 दिवस
18	संस्थास्तरावरील तातडीची प्रकरणे	04 दिवस
19	संस्थास्तरावरील सर्वसाधारण प्रकरणे	45 दिवस
20	माहितीचा अधिकार अधिनियम - 2005 अन्वये माहिती उपलब्ध करुन देणे	30 ते 45 दिवस

टिप - उपरोक्त नमुद केलेल्या कालावधी अर्जदाराने विहित नमुन्यात, बिनचुकपणे अर्ज सादर केल्याच्या दिनांकापासुन ग्राह्य धरण्यात येईल.

शैक्षणिक वर्ष 2022 - 23 करिता प्रवेश समिती अधिकारी

अ.क्र.	तपशिल	नाव व पदनाम	संपर्क दुरध्वनी	ई - मेल
1	प्रथम वर्ष अभियांत्रिकी पदविका प्रवेश अर्ज स्विकृती केंद्र (FC/ARC)	श्री. आर.बी.बोरुळकर, अधि. गणित श्री. ए.डी. वांढेकर, अधि. गणित	0241 - 2346192	Office.gpahmednagar @dtemaharashtra.gov.in
2	थेट द्वितीय वर्ष अभियांत्रिकी पदविका प्रवेश अर्ज स्विकृती केंद्र (FC/ARC)	श्री. आर.बी.बोरुळकर, अधि. गणित श्री. ए.डी. वांढेकर, अधि. गणित	0241 - 2346192	office.gpahmednagar @dtemaharashtra.gov.in

प्रवेश 2022 - 23 जलद समस्या तक्रार निवारण व समाधान यंत्रणा संपर्क -

संस्थेतील व्यावसायिक पदविका प्रवेश प्रक्रिया शै. व. 2022 -23 संबंधी नागरिकांच्या अडचणी, समस्या व त्यांच्या कारणांचे जलदगतीने निराकरण करण्याकरीता खालील नमुद अधिकारी यांचेशी संपर्क साधावा.

संबंधीत अधिकारी - FC/ARC समन्वयक अधिकारी,
दुरध्वनी क्रमांक - 0241 - 2346192
ई -मेल - 1. principal.gpahmednagar@dtemaharashtra.gov.in
2. office.gpahmednagar@dtemaharashtra.gov.in

चला ! एकमेकांस सहाय्य करुन, हि सनद यशस्वी करु या !!



!! धन्यवाद !!